

N. ordine	Ditta	N° Prot.	Data	Ambito/località	Descrizione Breve
175	Mignini Marino Amministratore Delegato della AGRICOLA CAPEZZALI S.r.l.	0038172	14.10.2010	Petrignano	Osservazione di interesse particolare - modifica di classificazione delle aree di proprietà come Zone di nuovo impianto prevalentemente produttive e per attività; richiesta di eliminazione nuova strada a valle di Petrignano

Parere tecnico dei Progettisti - Proposta di Controdeduzione

1. La richiesta di classificazione della zona di nuovo impianto prevalentemente produttiva e per attività (allegato cartografico 1) si ritiene parzialmente accoglibile, nei termini di cui all'Allegato cartografico 2, in considerazione della valenza strategica della zona produttiva a sud di Petrignano.
2. La richiesta di eliminazione della nuova strada a valle di Petrignano si ritiene accoglibile, nei termini già espressi per le Osservazioni di pari contenuto (n.5, n.15 e n.27).

SINTESI DELLA PROPOSTA DI CONTRODEDUZIONE: parzialmente accoglibile

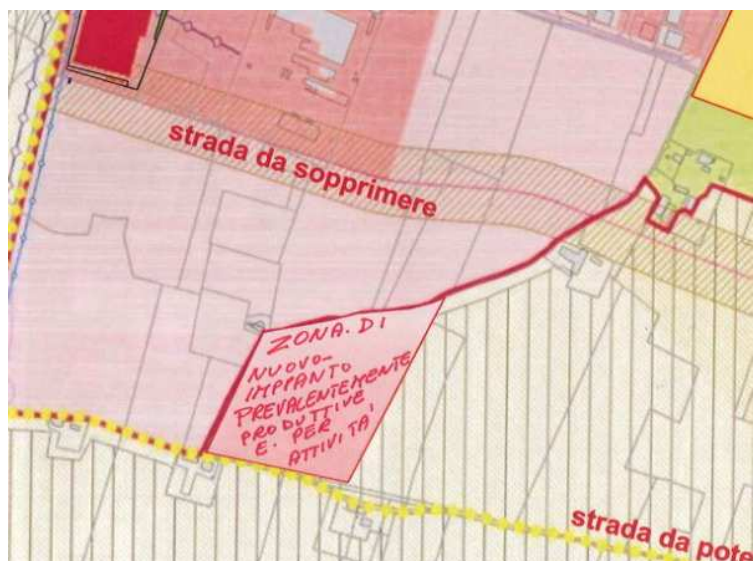

Allegato cartografico 1

COMUNE DI ASSISI - PIANO REGOLATORE GENERALE parte strutturale - Esame osservazioni.

N. ordine	Ditta	N° Prot.	Data	Ambito/località	Descrizione Breve
175	Mignini Marino Amministratore Delegato della AGRICOLA CAPEZZALI S.r.l.	0038172	14.10.2010	Petrignano	Osservazione di interesse particolare - modifica di classificazione delle aree di proprietà come Zone di nuovo impianto prevalentemente produttive e per attività; richiesta di eliminazione nuova strada a valle di Petrignano

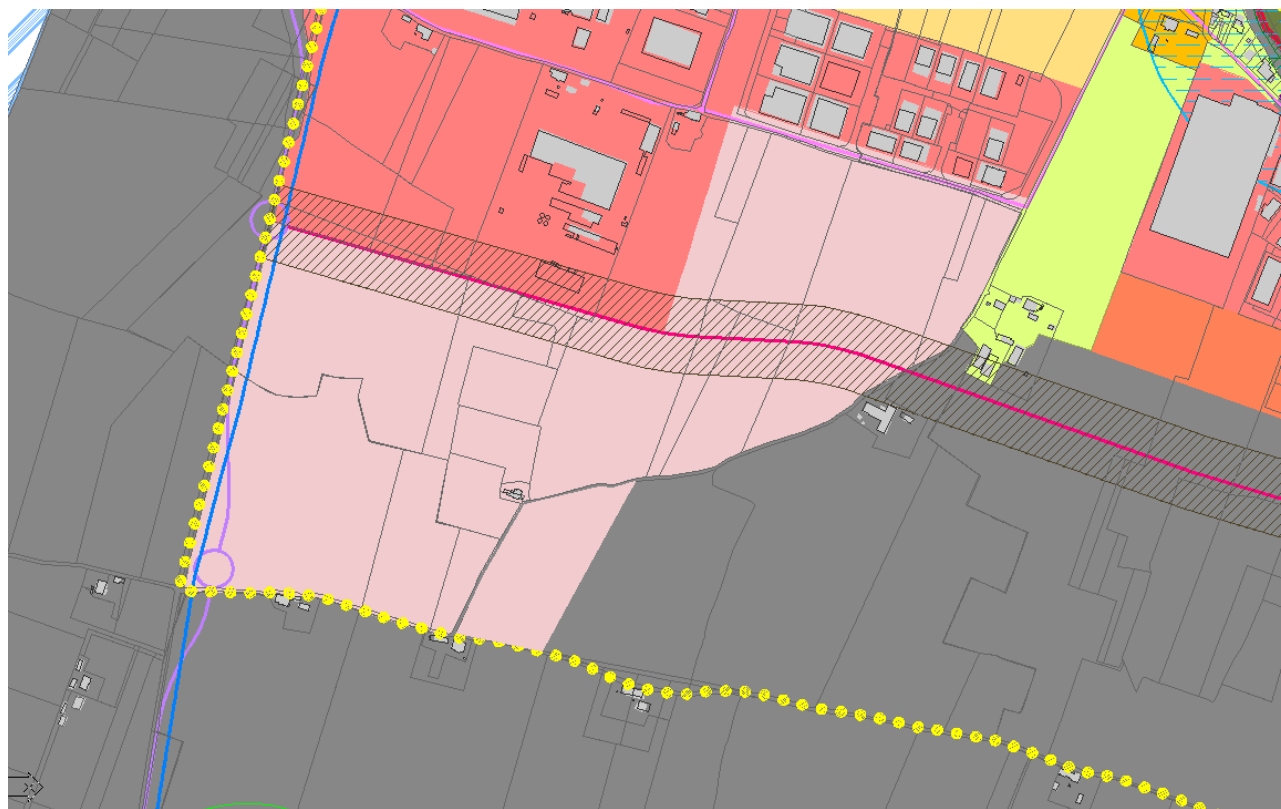

Allegato cartografico 2