

N. ordine	Ditta	N° Prot.	Data	Ambito/località	Descrizione Breve
216	Rubin Maria Paola	0039059	21.10.2010	Palazzo	Osservazione di interesse particolare - Richiesta di classificazione delle aree come "Zona di nuovo impianto prevalentemente residenziale"

*Parere tecnico dei Progettisti - **Proposta di Controdeduzione***

La richiesta si ritiene parzialmente accoglibile, limitando la proposta di nuova perimetrazione (Allegato cartografico 1) alla necessità di individuare una linea di ricucitura meno estensiva sul margine nord-ovest dell'abitato di Palazzo (Allegato cartografico 2).

SINTESI DELLA PROPOSTA DI CONTRODEDUZIONE: parzialmente accoglibile



Allegato cartografico 1

COMUNE DI ASSISI - PIANO REGOLATORE GENERALE parte strutturale - Esame osservazioni.

N. ordine	Ditta	N° Prot.	Data	Ambito/località	Descrizione Breve
216	Rubin Maria Paola	0039059	21.10.2010	Palazzo	Osservazione di interesse particolare - Richiesta di classificazione delle aree come "Zona di nuovo impianto prevalentemente residenziale"

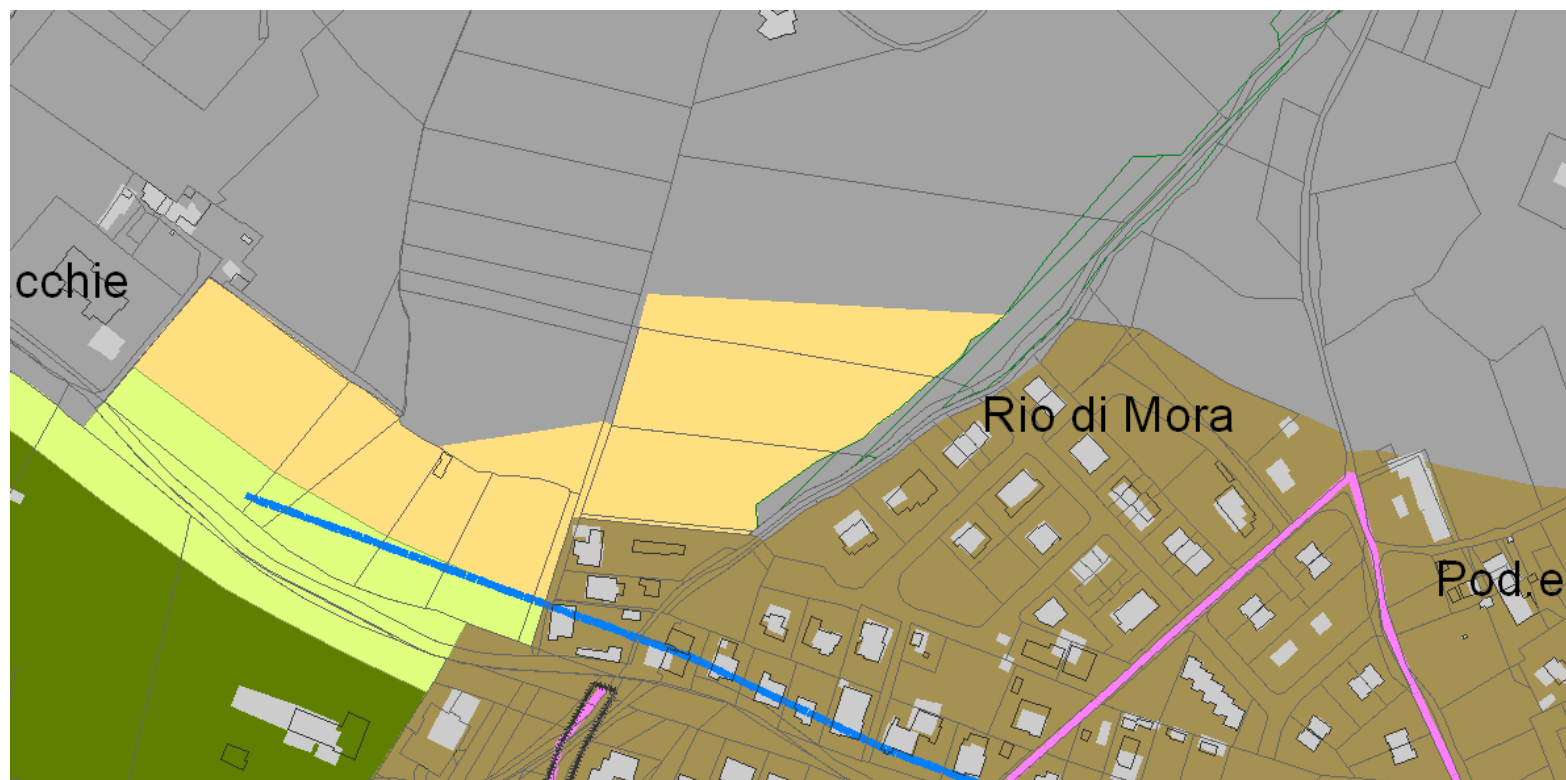

Allegato cartografico 2