



COMUNE DI ASSISI

Provincia di Perugia

SETTORE GESTIONE DEL TERRITORIO SERVIZIO PIANIFICAZIONE URBANISTICA



Individuazione degli edifici di interesse storico, architettonico e culturale ai sensi dell'art.33 L.R. 11/2005

Beni Sparsi

classificati ai sensi del D.G.R.420 del 19/03/2007

Il Gruppo di Lavoro:

- Arch. Mauro Monella
- Arch. Monica Barbarera
- Arch. Luisa Del Bianco Barbacucchia
- Arch. Ersilia Morra Moretti

Scala 1:5000

Data: Settembre 2007

TAV.13

C.T.R. ELEMENTO N°312.053
S. MARIA DI LIGNANO

ELABORATO MODIFICATO ED AGGIORNATO A SEGUITO DELLE PRESCRIZIONI DETTATE DALLA PROVINCIA DI PERUGIA CON DELIBERA DI GIUNTA PROVINCIALE N. 447 DELL' 11.10.2010

IL GRUPPO DI LAVORO
Ing. Brunella Gambelunghe
Arch. Giovanni Montanaro
Geom. Giuseppa Rossi
Geom. Giancarlo Bischetti
Geom. Gianluca Giubbi
Geom. Luigi Palazzo
Geom. Francesca Salati
Sig.ra Alessandra Falgnelli

IL DIRIGENTE
Settore Gestione del Territorio
Ing. Brunella Gambelunghe

FEBBRAIO 2011

LEGENDA

..... Confine Comunale

000 Bene sparso ex Art. 33 L.R. 11/2005

000 Edilizia Tradizionale Prevalentemente Intgra - ETPI

000 Edilizia Tradizionale Prevalentemente Alterata - ETPA

000 Edilizia Trasformata o Alterata - ETIA

000 Ruederi - R

000 Edifici scomparsi - ES

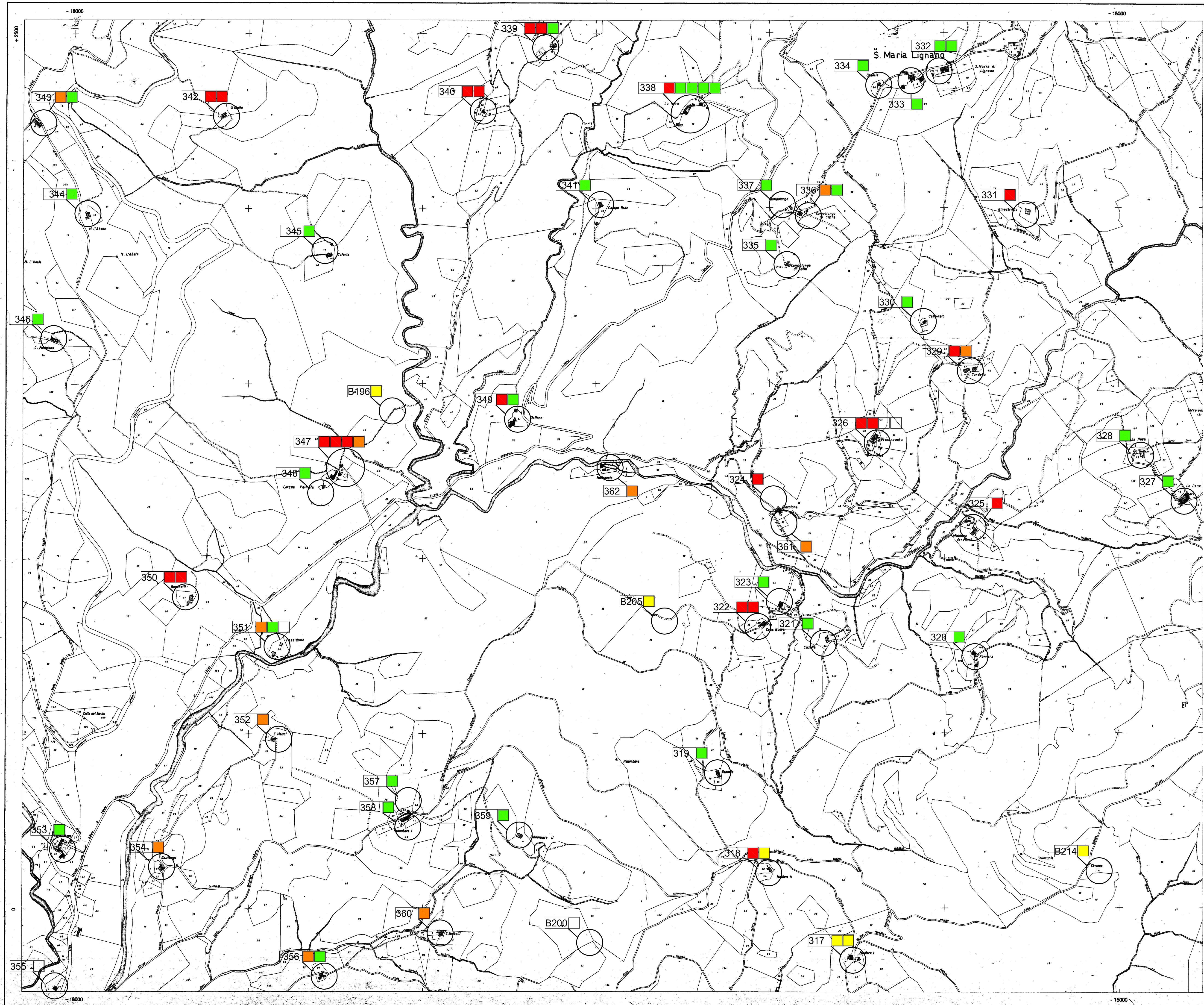

REGIONE UMBRIA

PLANIMETRIA CATASTALE
integrativa della
CARTA TECNICA REGIONALE

ELEMENTO N° 312.053

S. MARIA LIGNANO

Scala 1:5 000

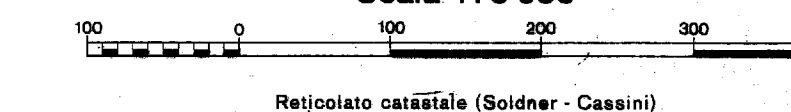

COORDINATE DEI VERTICI DELL'ELEMENTO					
CATASTALE	NO	NE	SO	SE	
Origine	X	2541	2532	-236	-244
M. PENNINO	Y	-18147	-14756	-18154	-14761
GAUSS-BOAGA	N	4777246	4777152	4774469	4774376
RUGO EST.	E	2330124	2333514	2330047	2333438

QUADRI D'UNIONE

FOGLI AL 50 000 IGM			ELEMENTI AL 5 000 ETR			
300	301	302	1	1	1	1
Gubbio	Fabriano	Tolentino	1	1	1	1
311	312	313	1	1	1	1
Perugia	Norcia	Camerino	1	1	1	1
323	324	325	1	1	1	1
Marsciano	Foligno	Viterbo	1	1	1	1

MAPPE CATASTALI LIMITI AMMINISTRATIVI E ANNO DI AGGIORNAMENTO

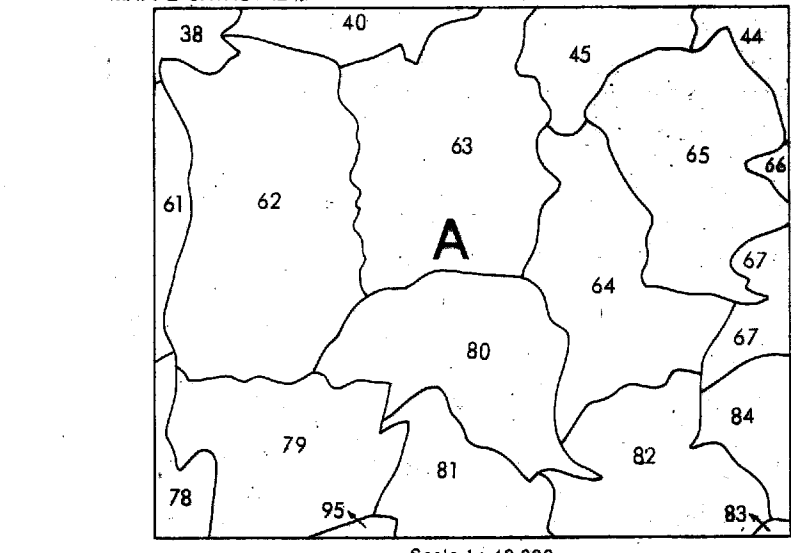

Comune	Provincia	Levata o anno di aggiornamento legale
A	Perugia	1966
B		
C		
D		
E		

N.B. - Per le mappe aggiornate in tempi diversi è stato riportato l'anno sul quadro d'unione

Riduzione fotomeccanica di mappe catastali

ESecuzione:
FOTOTECHNICA-FIRENZE 1984

REGIONE UMBRIA
GIUNTA REGIONALE
PIANO URBANISTICO TERRITORIALE
SERVIZIO CARTOGRAFICO

1ª Edizione 1984