

COMUNE DI ASSISI

Provincia di Perugia

SETTORE GESTIONE DEL TERRITORIO SERVIZIO PIANIFICAZIONE URBANISTICA



Individuazione degli edifici di interesse storico, architettonico e culturale ai sensi dell'art.33 L.R.11/2005

Beni Sparsi

classificati ai sensi del D.G.R.420 del 19/03/2007

Il Gruppo di Lavoro:

Arch. Mauro Monella coordinatore
Arch. Monica Barbarera
Arch. Luisa Del Bianco Barbacucchia
Arch. Ersilia Morra Moretti

Il Dirigente del Settore Gestione del Territorio:
Arch. Marina Marini

C.T.R. ELEMENTO N°312.052

TAV.14 ROCCA DI POSTIGNANO

Scala 1:5000
Data: Settembre 2007

LEGENDA

- Confine Comunale
- 000 Bene sparso ex Art. 33 L.R. 11/2005
- 000 ■ Edilizia Tradizionale Prevalentemente Integra - ETPI
- 000 ■ Edilizia Tradizionale Prevalentemente Alterata - ETPA
- 000 ■ Edilizia Trasformata o Alterata - ETIA
- 000 ■ Rudereri - R
- 000 □ Edifici scomparsi - ES

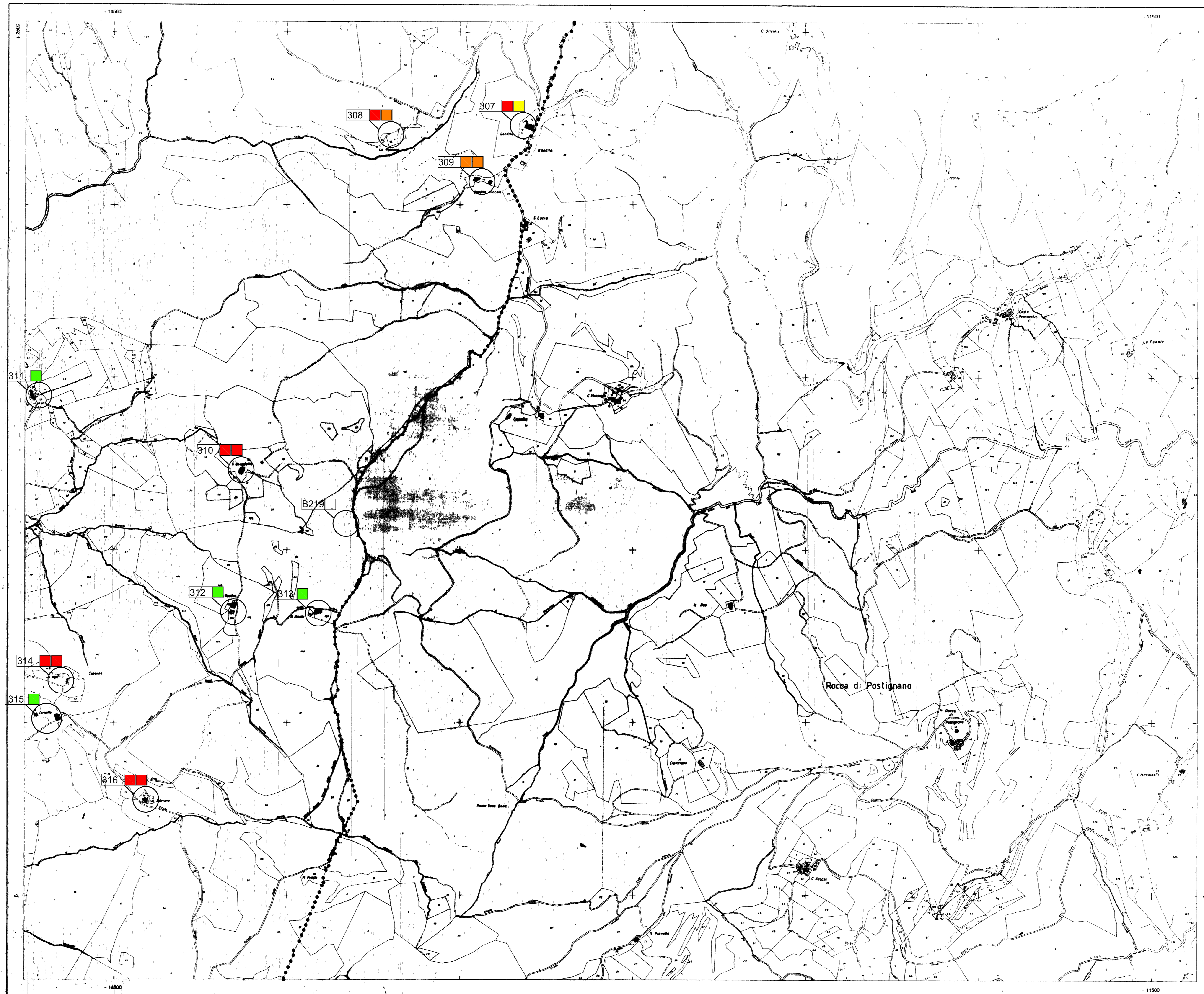

REGIONE UMBRIA

PLANIMETRIA CATASTALE
integrativa della
CARTA TECNICA REGIONALE

ELEMENTO N° 312.052

ROCCA DI POSTIGNANO

Scala 1 5 000
Reticolato catastale (Soldner - Cassini)

COORDINATE DEI VERTICI DELL'ELEMENTO

CATASTALE	X	Y	NO	NE	SO	SE
origine	2532	-14756	2525	-11365	-244	-11369
GAUSS-BOAGA	N	4777152	4777060	4774376	4774284	
HUBS EST	E	2333514	2336904	2333438	2336829	

QUADRI D'UNIONE

FOGLI AL 10 000 IGM			ELEMENTI AL 5 000 CTR			
300	301	302	01	02	03	04
Gubbio	Fabriano	Tolentino	05	06	07	08
311	312	313	09	10	11	12
Perugia	Nocera Umbra	Carnero	13	14	15	16
323	324	325	17	18	19	20
Marsciano	Foligno	Viterbo	21	22	23	24

MAPPE CATASTALI LIMITI AMMINISTRATIVI E ANNO DI AGGIORNAMENTO

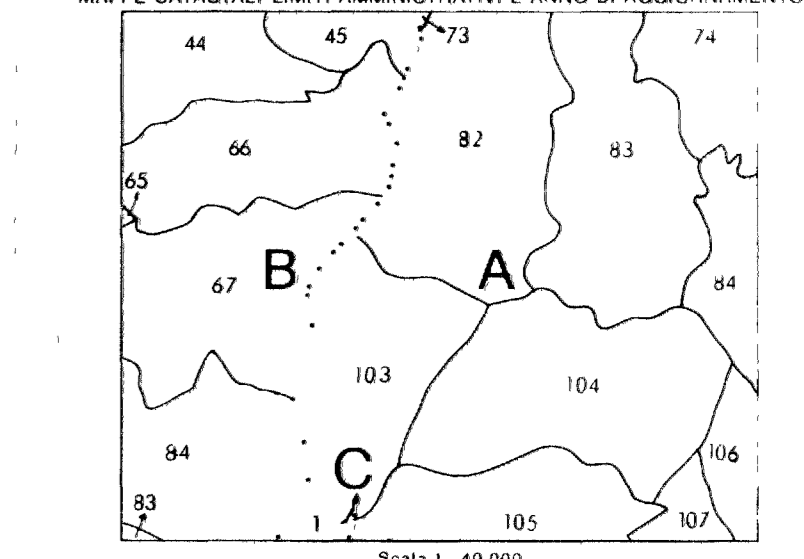

Comune	Provincia	Levata o anno di aggiornamento (logato)
A	Nocera Umbra	1949
B	Assisi	1966
C	Valtopana	1985
D		
E		

N.B. - Per le mappe aggiornate in tempi diversi, è stato riportato l'anno sul quadro d'insieme.

Riduzione fotomeccanica di mappe catastali

ESECUZIONE FOTOTECNICA - FIRENZE 1984

REGIONE UMBRIA
GIUNTA REGIONALE
PIANO URBANISTICO TERRITORIALE
SERVIZIO CARTOGRAFICO

1ª Edizione 1984