



# COMUNE DI ASSISI

Provincia di Perugia

SETTORE GESTIONE DEL TERRITORIO SERVIZIO PIANIFICAZIONE URBANISTICA



Individuazione degli edifici di interesse storico, architettonico e culturale ai sensi dell'art.33 L.R. 11/2005

## Beni Sparsi

classificati ai sensi del D.G.R.420 del 19/03/2007

Il Gruppo di Lavoro:

- Arch. Mauro Monella
- Arch. Monica Barbanera
- Arch. Luisa Del Bianco Barbacucchia
- Arch. Ersilia Morra Moretti

Scala 1:5000

Data: Settembre 2007

### TAV.18

C.T.R. ELEMENTO N°311.121 COL CAPRILE

**ELABORATO MODIFICATO ED AGGIORNATO A SEGUITO DELLE PRESCRIZIONI DETTATE DALLA PROVINCIA DI PERUGIA CON DELIBERA DI GIUNTA PROVINCIALE N. 447 DELL' 11.10.2010**

IL GRUPPO DI LAVORO  
 Ing. Brunella Gambelunghe  
 Arch. Giovanni Montanaro  
 Geom. Giuseppe Rossi  
 Geom. Giancarlo Boschetti  
 Geom. Gianluca Giubbili  
 Geom. Luigi Palazzo  
 Geom. Francesca Salari  
 Sig.ra Alessandra Falonetti

IL DIRIGENTE  
 Settore Gestione del Territorio  
 Ing. Brunella Gambelunghe

FEBBRAIO 2011

### LEGENDA

..... Confine Comunale

○ 000 Bene sparso ex Art. 33 L.R. 11/2005

000 ■ Edilizia Tradizionale Prevalentemente Integra - ETPI

000 ■ Edilizia Tradizionale Prevalentemente Alterata - ETPA

000 ■ Edilizia Trasformata o Alterata - ETIA

000 ■ Ruederi - R

000 ■ Edifici scomparsi - ES

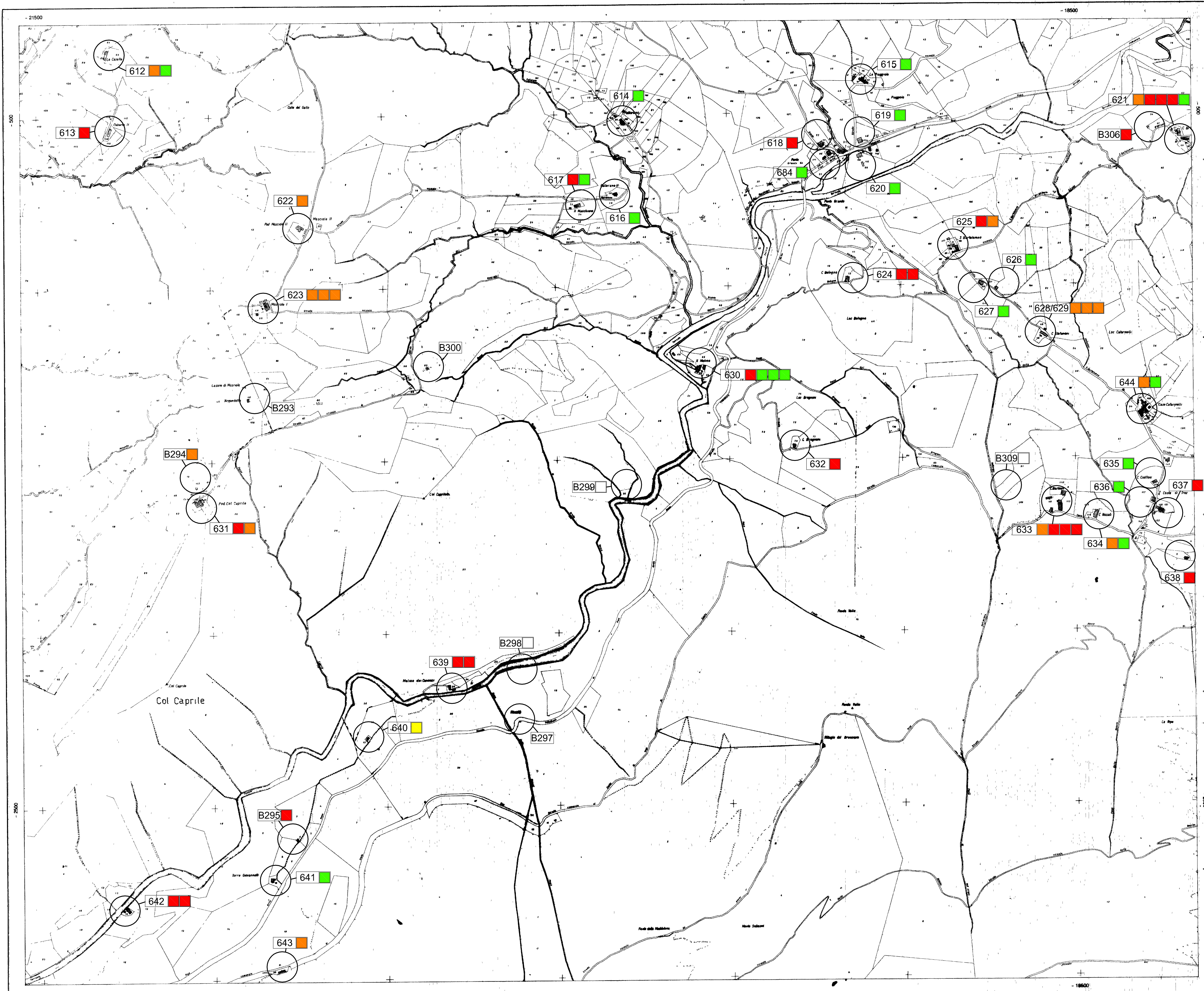

### REGIONE UMBRIA

PLANIMETRIA CATASTALE integrativa della CARTA TECNICA REGIONALE

ELEMENTO N° 311 121

## COL CAPRILE

Scala 1 5 000

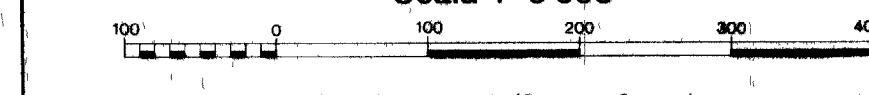

Reticolato catastale (Soldner - Cassini)

COORDINATE DEI VERTICI DELL'ELEMENTO

	NO	NE	SO	SE
CATASTALE	X -227	-236	-3004	-3014
Origine M. italiano	Y 21546	-18154	-21555	-18161
GAUSS-BODAG	N 4774564	4774489	4771788	4771693
URD EST	E 2326656	2330047	2326577	2329970

QUADRI D'UNIONE

FOGLI AL 50 000 IGM			ELEMENTI AL 5 000 CTR		
	NO	NE	NO	NE	SO
298	300	301	1	1	1
Umberide	Gubbio	Fabriano	01	02	03
310	311	312	2	2	2
Peruggina	Perugia	Nocera	05	06	07
Trasimeno	Umbria	Umbria	1	1	1
322	323	324	09	10	11
Città della Pace	Marsciano	Foligno	1	1	1
			13	14	15
			3	3	3

### MAPPE CATASTALI LIMITI AMMINISTRATIVI E ANNO DI AGGIORNAMENTO

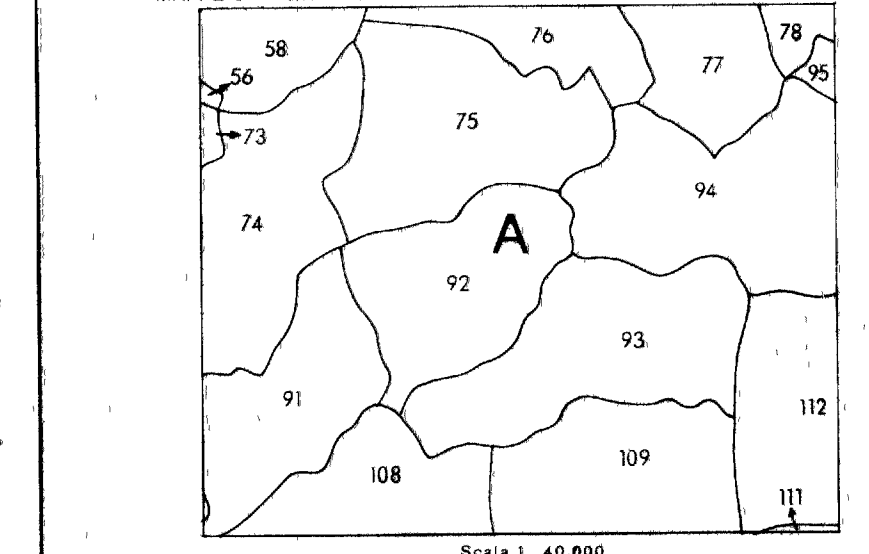

Comune	Provincia	Levata o anno di aggiornamento foglio
A Assisi	Perugia	1966
B		
C		
D		
E		

N.B. - Per le mappe aggiornate in tempo digitale è stato operato l'anno di aggiornamento

Riduzione fotomeccanica di mappe catastali