



COMUNE DI ASSISI

Provincia di Perugia

SETTORE GESTIONE DEL TERRITORIO SERVIZIO PIANIFICAZIONE URBANISTICA



Individuazione degli edifici di interesse storico, architettonico e culturale ai sensi dell'art.33 L.R. 11/2005

Beni Sparsi

classificati ai sensi del D. G.R.420 del 19/03/2007

Il Gruppo di Lavoro:

- Arch. Mauro Monella coordinatore
- Arch. Monica Barbanera
- Arch. Luisa Del Bianco Barbacucchia
- Arch. Ersilia Morra Moretti

Il Dirigente del Settore Gestione del Territorio:
Arch. Marina Marini

C.T.R. ELEMENTO N°312.091

TAV.20

COLFULIGNATO

Scala 1:5000
Data: Settembre 2007

LEGENDA

- Confine Comunale
- 000 Bene sparso ex Art. 33 L.R. 11/2005
- 000 Edilizia Tradizionale Prevalentemente Integra - ETPI
- 000 Edilizia Tradizionale Prevalentemente Alterata - ETPA
- 000 Edilizia Trasformata o Alterata - ET/A
- 000 Ruederi - R
- 000 Edifici scomparsi - ES

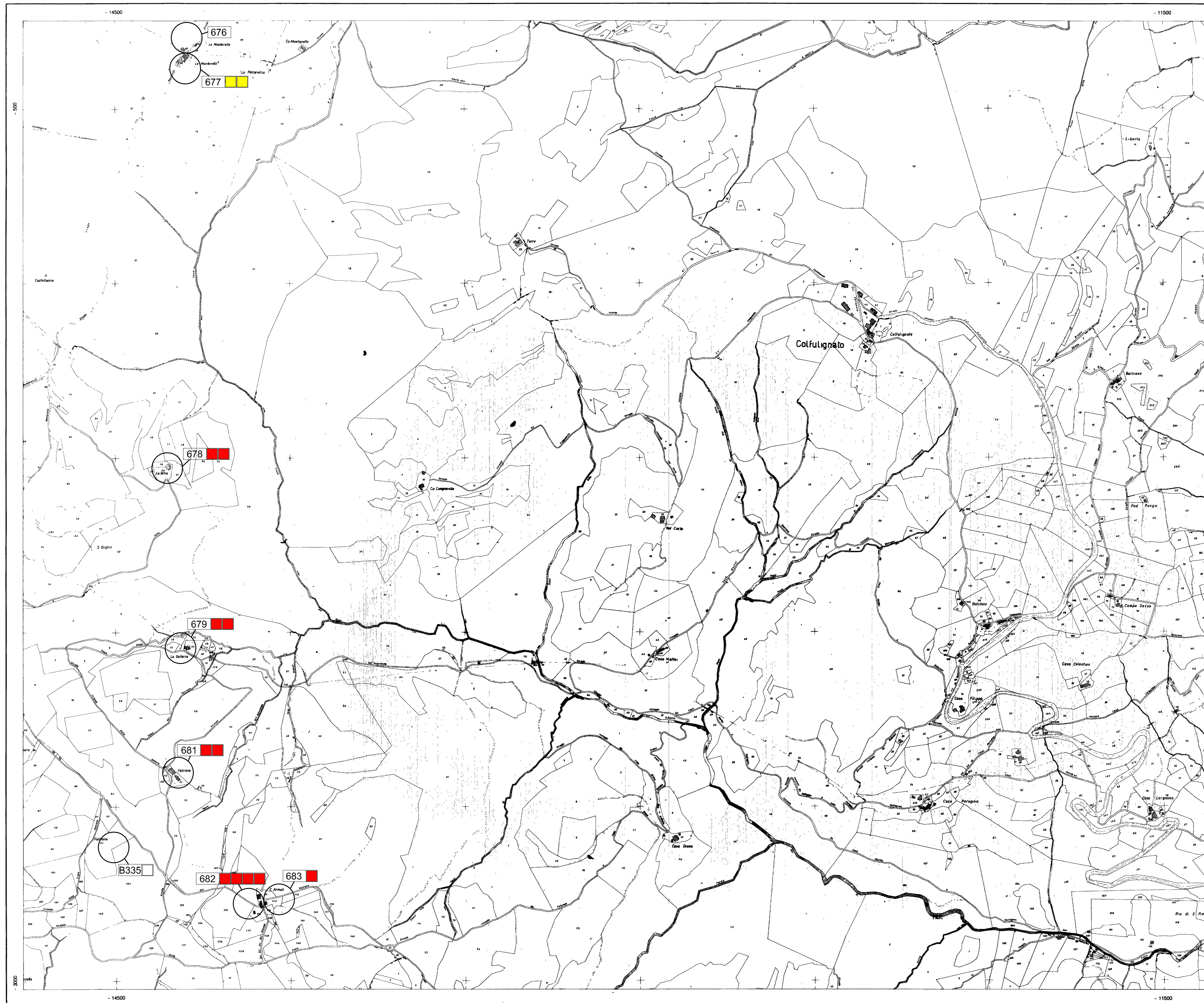

REGIONE UMBRIA

PLANIMETRIA CATASTALE
integrativa della
CARTA TECNICA REGIONALE

ELEMENTO N° 312.091

COLFULIGNATO

Scala 1 5 000

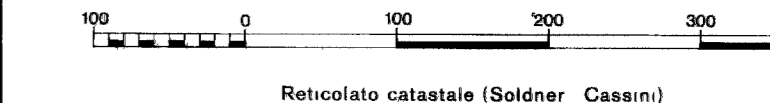

Reticolato catastale (Soldner - Cassini)

COORDINATE DEI VERTICI DELL'ELEMENTO

CATASTALE origine in metro	X	Y	NO	NE	SO	SE
			- 244	- 251	- 3022	- 3029
GAUSS-BOAGA	N	4774376	4774284	4771599	4771507	
FUSO EST	E	2333438	2336829	2333362	2336755	

QUADRI D'UNIONE

FOGLI AL 50.000 IGM			ELEMENTI AL 5.000 STR			
300 Gubbio	301 Fabiano	302 Tolentino	4 1	4 2	4 3	4 4
311 Perugia	312 Nocera Umbra	313 Carnario	3 2	3 3	3 4	3 5
320 Marsciano	324 Foligno	325 Viterbo	4 1	4 2	4 3	4 4

MAPPE CATASTALI LIMITI AMMINISTRATIVI E ANNO DI AGGIORNAMENTO

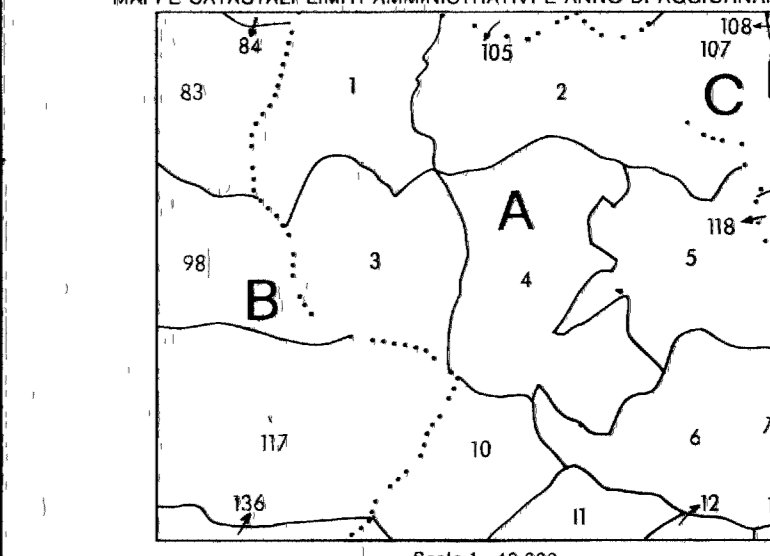

Comune	Provincia	Levata o anno di aggiornamento legata
A	Valtopina	1935
B	Assisi	1966
C	Nocera Umbra	1949
D		
E		

N.B. - Per le mappe aggiornate in tempo, devono essere riportati i limiti sul quadro di lettura

Riduzione fotomeccanica di mappe catastali