



COMUNE DI ASSISI

Provincia di Perugia

SETTORE GESTIONE DEL TERRITORIO SERVIZIO PIANIFICAZIONE URBANISTICA



Individuazione degli edifici di interesse storico, architettonico e culturale ai sensi dell'art.33 L.R. 11/2005

Beni Sparsi

classificati ai sensi del D.G.R.420 del 19/03/2007

Il Gruppo di Lavoro:

- Arch. Mauro Monella coordinatore
- Arch. Monica Barbanera
- Arch. Luisa Del Bianco Barbacucchia
- Arch. Ersilia Morra Moretti

Scala 1:5000
Data: Settembre 2007

TAV.30

C.T.R. ELEMENTO N°311.152
I PANTANI

ELABORATO MODIFICATO ED AGGIORNATO A SEGUITO DELL'ESAME OSSERVAZIONI E CONTRODEDUZIONI ALLE OSSERVAZIONI - D.C.C. N. 181 DEL 15.12.2008

IL TECNICO ISTRUTTORE
GEOM. GIUSEPPA ROSSI
IL DIRIGENTE
SETTORE GESTIONE DEL TERRITORIO
ING. BRUNELLA GAMBELUNGHE
FEBBRAIO 2010

LEGENDA

- Confine Comunale
- Bene sparso ex Art. 33 L.R. 11/2005
- 000 ■ Edilizia Tradizionale Prevalentemente Intera - ETPI
- 000 ■ Edilizia Tradizionale Prevalentemente Alterata - ETPA
- 000 ■ Edilizia Trasformata o Alterata - ET/A
- 000 ■ Ruederi - R
- 000 ■ Edifici scomparsi - ES

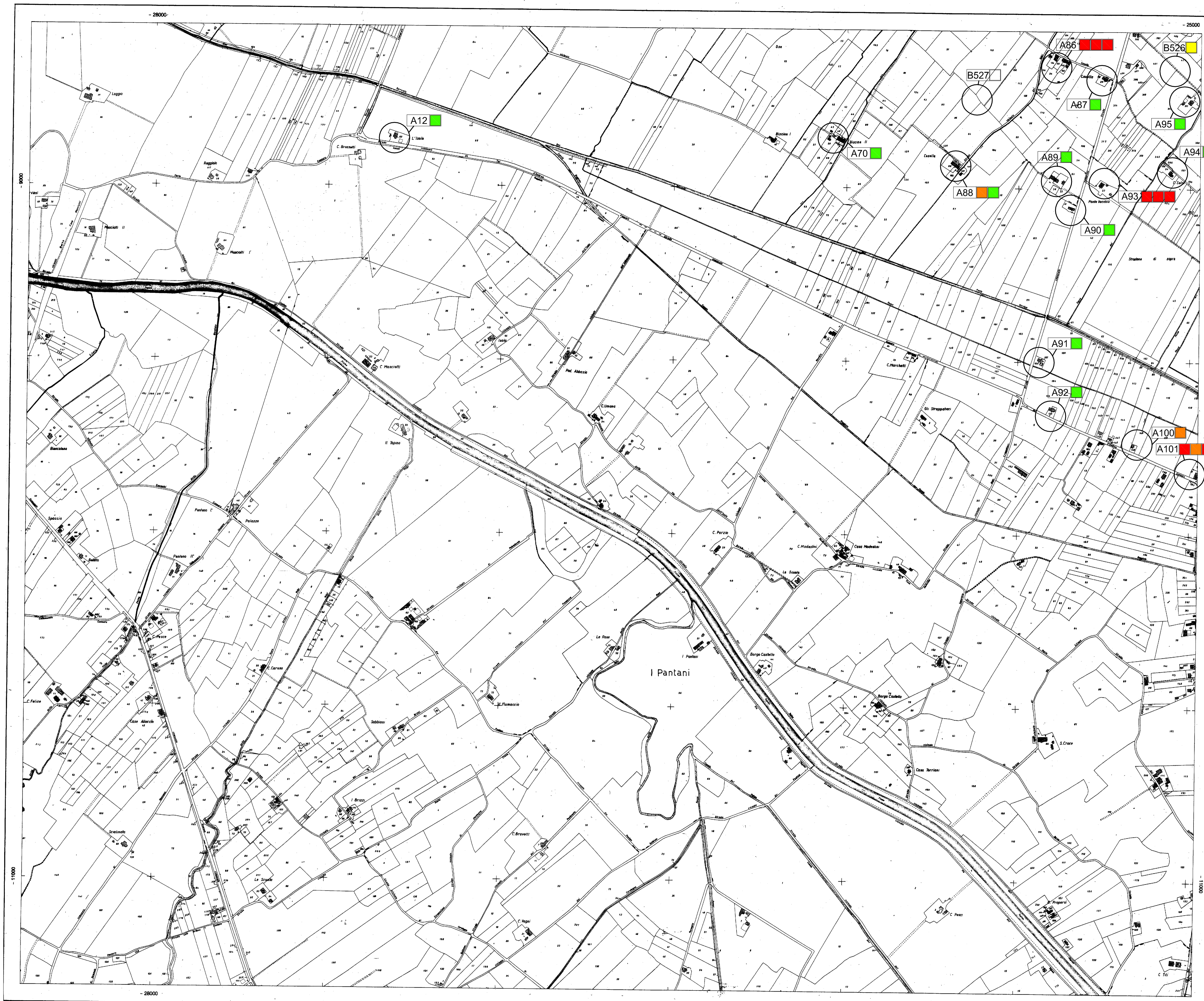

REGIONE UMBRIA

PLANIMETRIA CATASTALE
integrativa della
CARTA TECNICA REGIONALE

ELEMENTO N° 311.152
I PANTANI

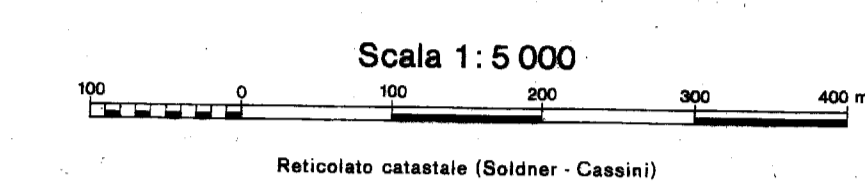

COORDINATE DEI VERTICI DELL'ELEMENTO

	NO	NE	SO	SE	
CATASTALE origine	X	-8534	-8548	-11311	-11325
al piano	Y	-25385	-24969	-28376	-24979
GAUSS-BOAGA	N	4766430	4766332	4763854	4763555
RUO EST	E	2319629	2323025	2319548	2322945

QUADRI D'UNIONE

FOGLI AL 50 000 IGM

290 Umbertide	320 Gubbio	351 Fabriano
310 Panigiano di Trasimeno	311 Perugia	312 Nocera Umbra
322 Città della Pieve	323 Marsciano	324 Foligno

ELEMENTI AL 5 000 CTR

1	2	3	4	5	6	7	8	9	10	11	12	13	14	15	16	17	18	19	20
1	2	3	4	5	6	7	8	9	10	11	12	13	14	15	16	17	18	19	20

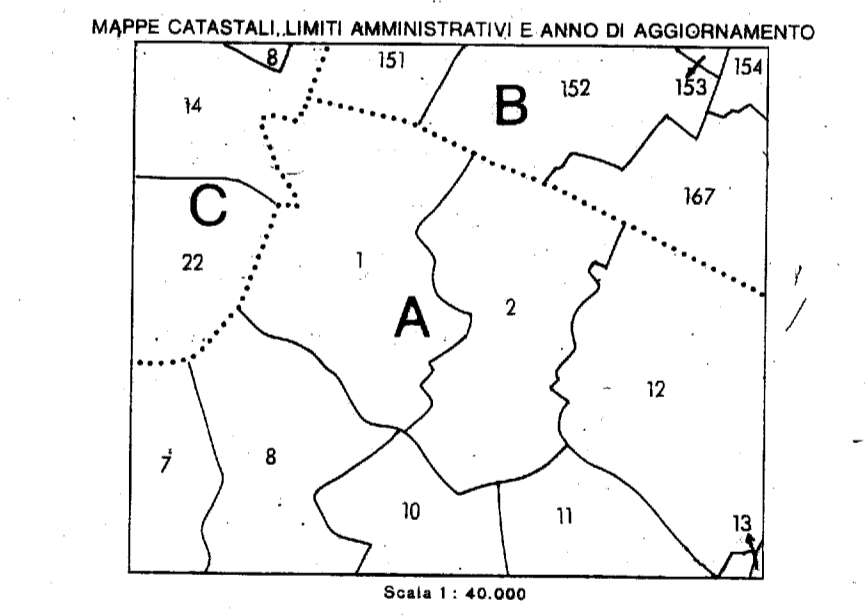

N.B. - Per le mappe aggiornate in tempi diversi a quelle riportate fanno sui quadri d'unione

Riduzione fotomeccanica di mappe catastali.