



Individuazione degli edifici di
interesse storico, architettonico e culturale
ai sensi dell'art.33 L.R. 11/2005

Beni Sparsi

classificati ai sensi del D.G.R.420 del 19/03/2007

Il Gruppo di Lavoro:
Arch. Mauro Monella
Arch. Monica Barbarana
Arch. Luisa Del Bianco Barbacucchia
Arch. Ersilia Morra Moretti

Scala: 1:5000
Data: Settembre 2007

TAV.7

**C.T.R. ELEMENTO N°312.054
S. PRESTO**

**ELABORATO MODIFICATO ED AGGIORNATO A SEGUITO DELLE
PRESCRIZIONI DETTATE DALLA PROVINCIA DI PERUGIA CON
DELIBERA DI GIUNTA PROVINCIALE N. 447 DELL' 11.10.2010**

IL GRUPPO DI LAVORO
Ing. Brunella Gambelunghe
Arch. Giovanni Montanaro
Geom. Giuseppa Rossi
Geom. Giancarlo Boschetti
Geom. Gianluca Giubili
Geom. Luigi Palazzo
Geom. Francesca Salari
Sig.ra Alessandra Faldinelli
FEBBRAIO 2011

IL DIRIGENTE
Settore Gestione del Territorio
Ing. Brunella Gambelunghe

LEGENDA

- Confine Comunale
- 000 Bene sparso ex Art. 33 L.R. 11/2005
- 000 Edilizia Tradizionale Prevalentemente Integra - ETPI
- 000 Edilizia Tradizionale Prevalentemente Alterata - ETPA
- 000 Edilizia Trasformata o Alterata - ETIA
- 000 Ruderi - R
- 000 Edifici scomparsi - ES

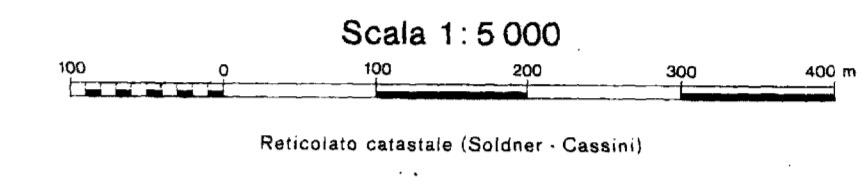
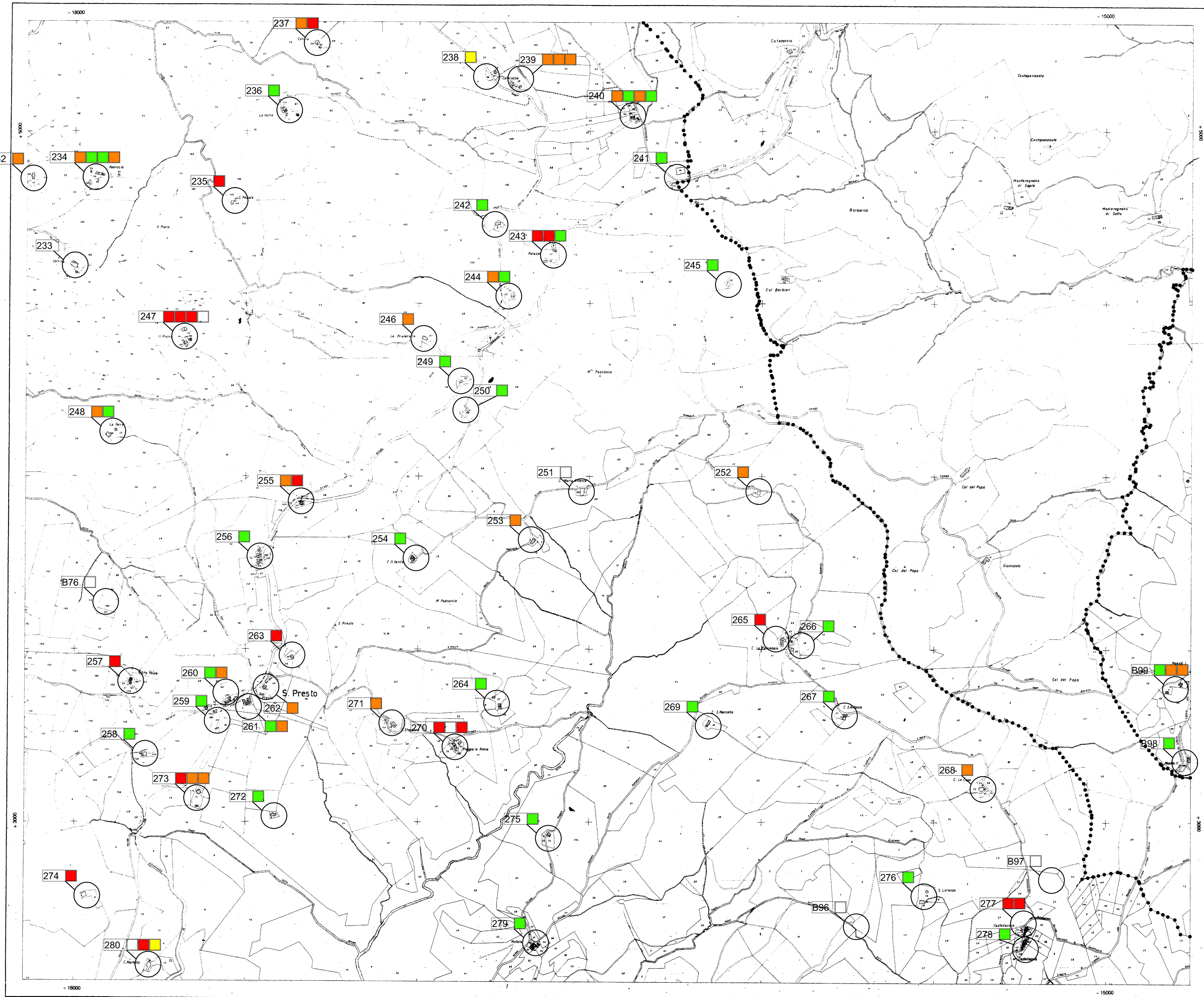

COORDINATE DEI VERTICI DELL'ELEMENTO

CATASTALE	NO	NE	SO	SE
origine	X 5318	5310	2541	2532
M. PENNINO	Y -18139	-14750	-18147	-14756
GAUSS-BOGA	N 4780022	4779929	4777246	4777152
PROG. EST.	E 2330202	2333590	2330124	2333514

QUADRI D'UNIONE

FOGLI AL 50.000 IGM			ELEMENTI AL 5.000 CTR			
300	301	302	01	02	03	04
Guibio	Fabronio	Tolentino	1	2	3	4
311	312	313	5	6	7	8
Perugia	Nocera Umbra	Camerino	9	10	11	12
323	324	325	13	14	15	16
Marsciano	Foligno	Viterbo	17	18	19	20

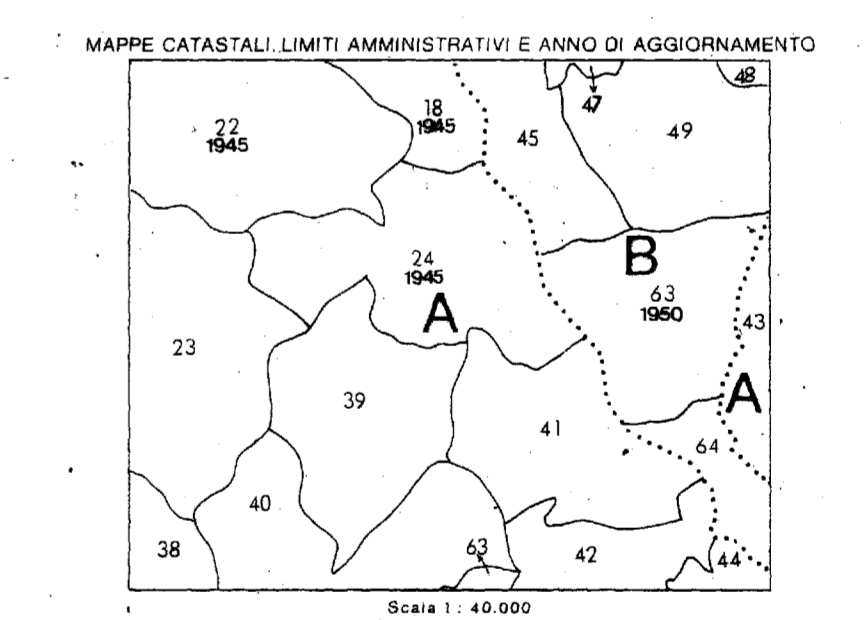

Riduzione fotomeccanica di mappe catastali.