



COMUNE DI ASSISI

Provincia di Perugia

SETTORE GESTIONE DEL TERRITORIO SERVIZIO PIANIFICAZIONE URBANISTICA



Individuazione degli edifici di interesse storico, architettonico e culturale ai sensi dell'art.33 L.R. 11/2005

Beni Sparsi

classificati ai sensi del D.G.R.420 del 19/03/2007

Il Gruppo di Lavoro:

- Arch. Mauro Monella
- Arch. Monica Barbarera
- Arch. Luisa Del Bianco Barbacucchia
- Arch. Ersilia Mora Moretti

Scala 1:5000

Data: Settembre 2007

C.T.R. ELEMENTO N°312.051
COLSAINO

TAV.8

ELABORATO MODIFICATO ED AGGIORNATO A SEGUITO DELLE PRESCRIZIONI DETTATE DALLA PROVINCIA DI PERUGIA CON DELIBERA DI GIUNTA PROVINCIALE N. 447 DELL' 11.10.2010

- IL GRUPPO DI LAVORO
- Ing. Brunella Gambelunghe
 - Arch. Giovanni Montanaro
 - Geom. Giuseppa Rossi
 - Geom. Giancarlo Boschetti
 - Geom. Gianluca Giubili
 - Geom. Luigi Palazzo
 - Geom. Francesca Salari
 - Sig.ra Alessandra Falonelli

IL DIRIGENTE
Settore Gestione del Territorio
Ing. Brunella Gambelunghe

FEBBRAIO 2011

LEGENDA

- Confine Comunale
- Bene sparso ex Art. 33 L.R. 11/2005
- 000 ■ Edilizia Tradizionale Prevalentemente Intgra - ETPI
- 000 ■ Edilizia Tradizionale Prevalentemente Alterata - ETPA
- 000 ■ Edilizia Trasformata o Alterata - ET/A
- 000 ■ Ruederi - R
- 000 ■ Edifici scomparsi - ES

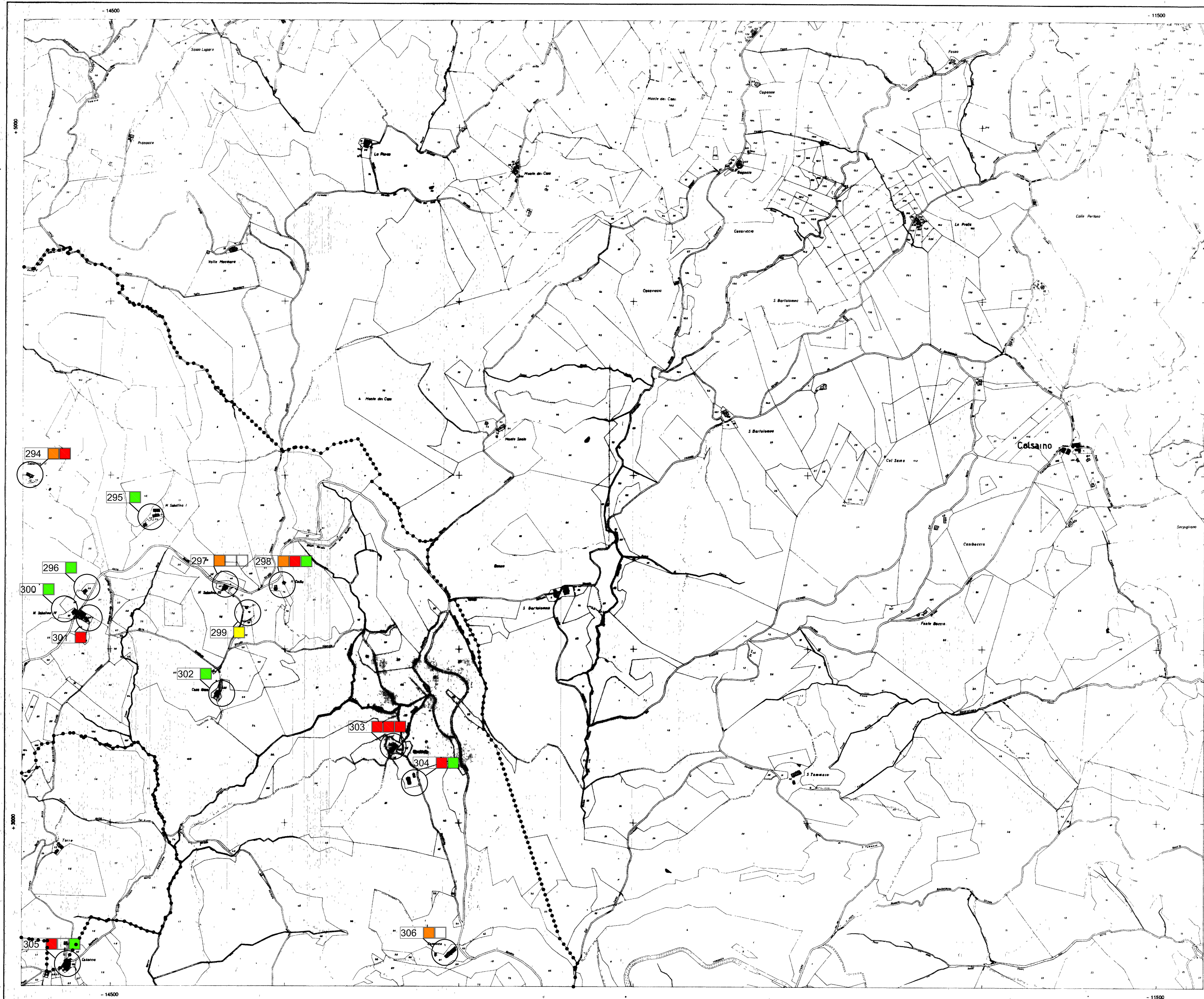

REGIONE UMBRIA

PLANIMETRIA CATASTALE
integrativa della
CARTA TECNICA REGIONALE

ELEMENTO N° 312.051

COLSAINO

Scala 1 5 000



Reticolato catastale (Soldner - Cassini)

COORDINATE DEI VERTICI DELL'ELEMENTO

CATASTALE	NO	NE	SO	SE
origine	X 5310	5303	2532	2525
M. PENNINO	Y - 14750	- 11360	- 14756	- 11365
GAUSS - BOGA	N 4779929	4779637	4777152	4777060
FUSO EDI	E 2333590	2336978	2333514	2336904

QUADRI D'UNIONE

FOGLI AL 50 000 IGM			ELEMENTI AL 5 000 GTR			
300	301	302	01	02	03	04
Gubbio	Fabrizano	Tolentino	1	1	1	1
311	312	313	05	06	07	08
Perugia	Nocera Umbra	Camerino	1	1	1	1
323	324	325	09	10	11	12
Marciano	Foligno	Visso	1	1	1	1
			13	14	15	16
			17	18	19	20

MAPPE CATASTALI LIMITI AMMINISTRATIVI E ANNO DI AGGIORNAMENTO

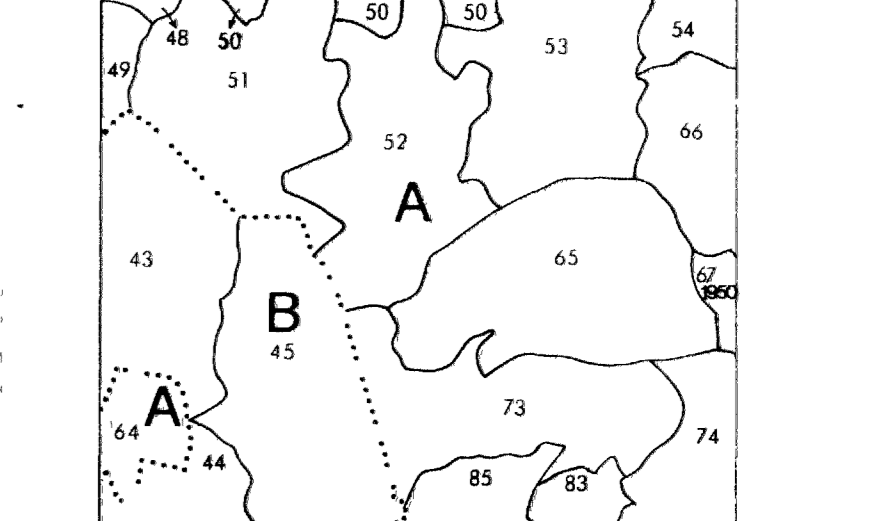

Comune	Provincia	Levata o anno di aggiornamento (legata)
A Nocera Umbra	Perugia	1960
B Assisi	---	1965
C		
D		
E		

N.B.: Per le mappe aggiornate in tempi diversi è stato riportato l'anno sul quadro di unione.

Riduzione fotomeccanica di mappe catastali