

Piano primo

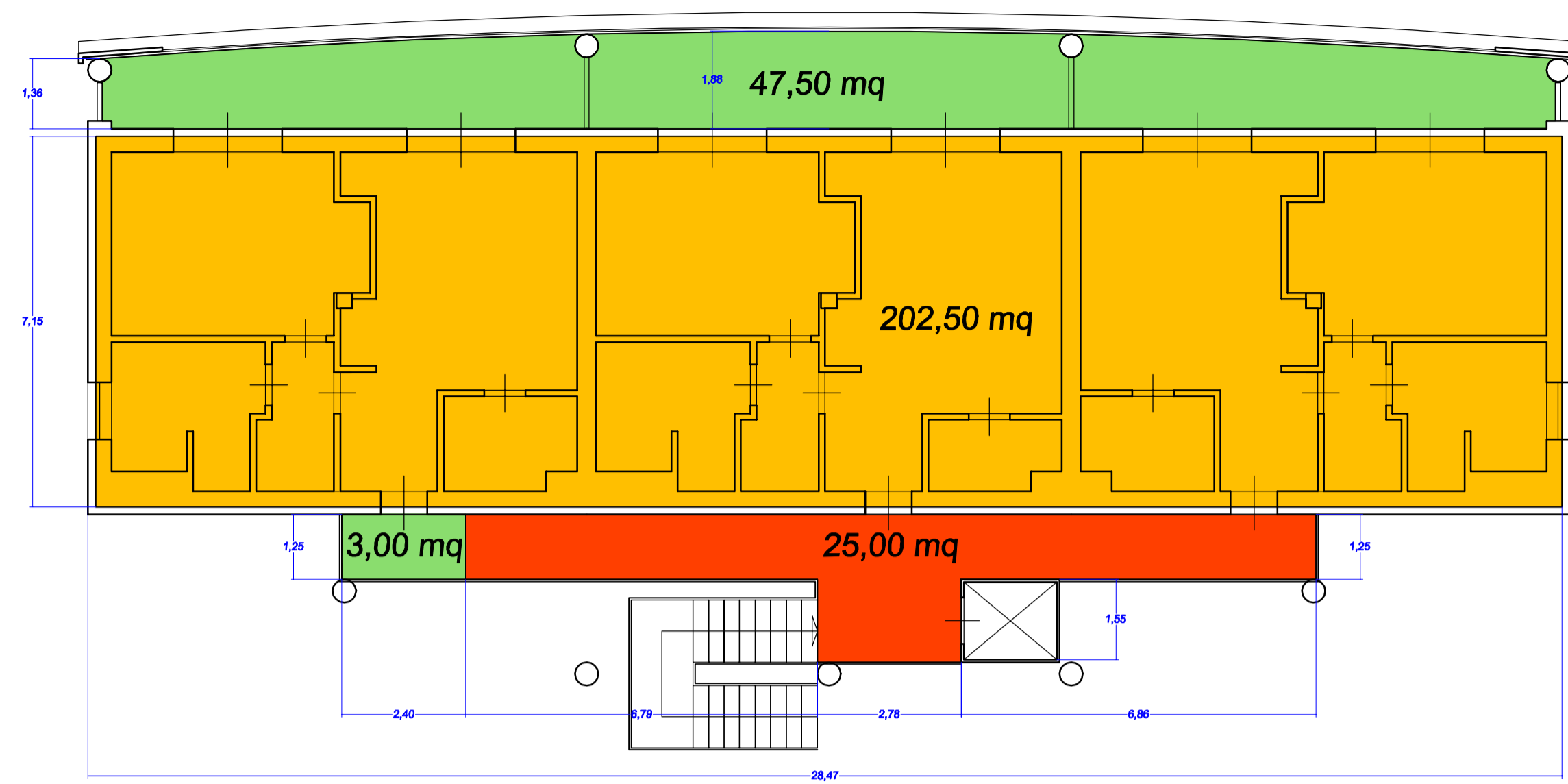

Piano terra

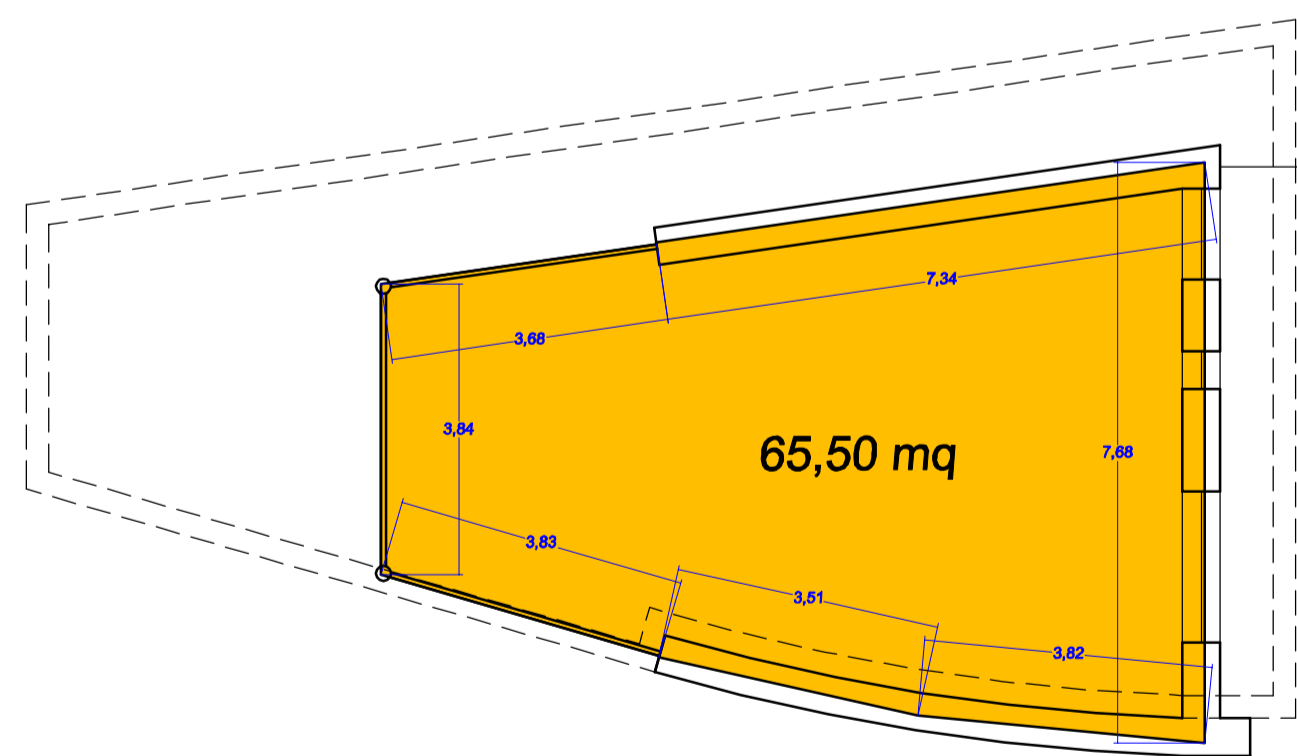
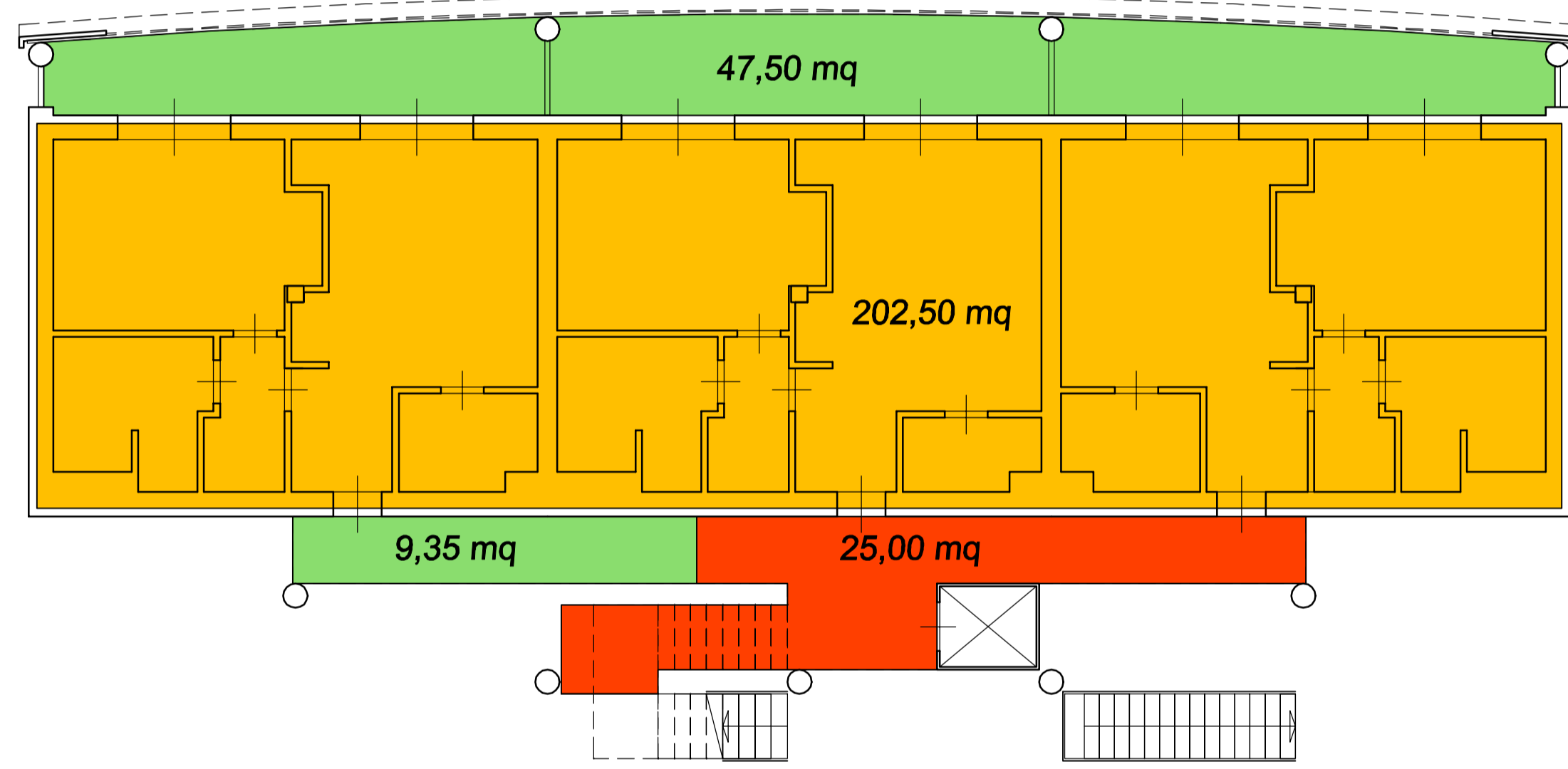

STRATIGRAFIA DELLA PARETE
(spessore complessivo 50 mm)

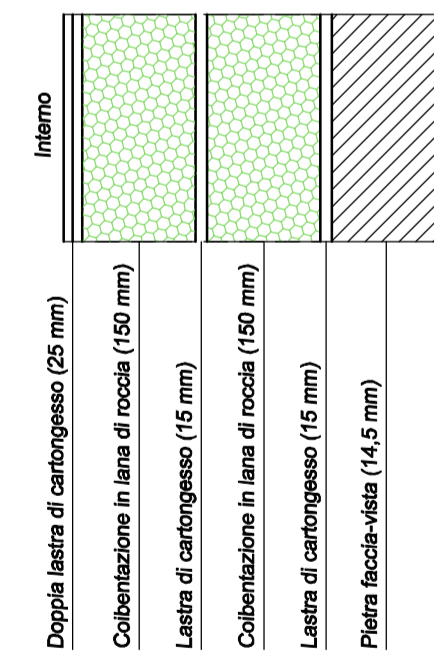

STRATIGRAFIA DELLA PARETE
(spessore complessivo 450 mm)

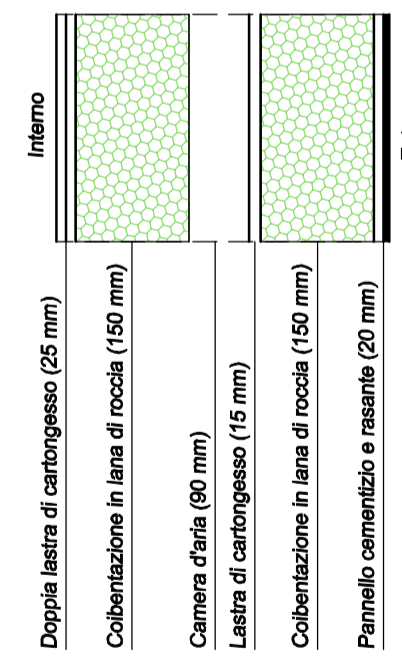

SUC portici PT = 47,50 + 9,35 = 56,85 mq [≤ 25% (202,50+65,50)]
 SUC portici P1 = 47,50 + 3,00 = 50,50 mq [≤ 25% x 202,50]
 SUC servizi = 65,50 + 2 x 202,50 = 470,50 mq [≤ 470,66 mq]

LEGENDA

- SUC servizi
- Superficie porticata
- Scale, androni e pianerottoli
- Parcheggi
- Verde

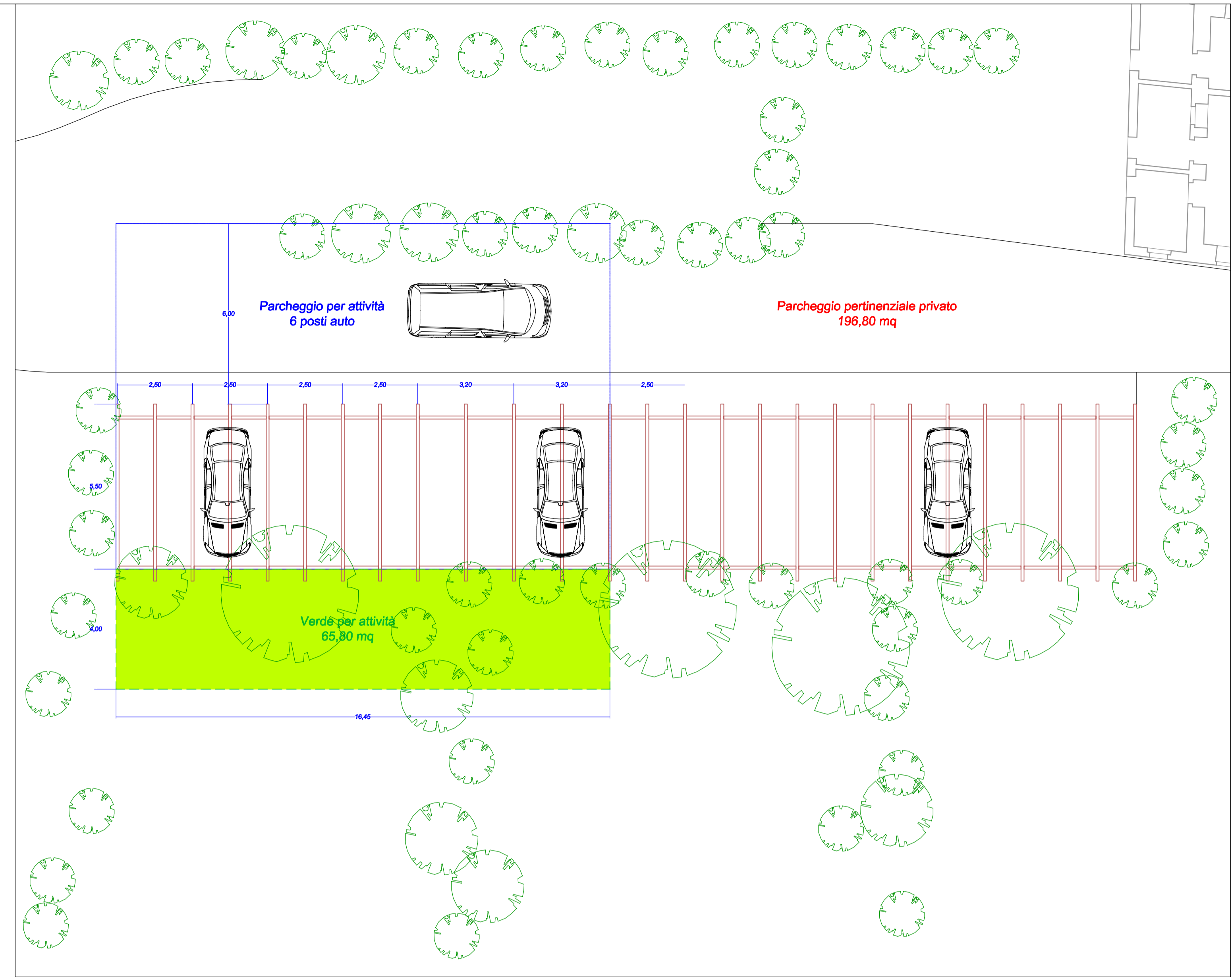

<p>LABORATORIO DI ARCHITETTURA GIOVANNI CASANELLI ARCHITETTO</p> <p>Via Salaria n. 28 - 00137 - Roma Tel. 06/52000111 - 06/52000112 E-mail: studio.sacchet@gmail.com - PEC: edoardo.sacchet@ingpec.eu Progettista: Ing. Sacchet Edoardo Disegnatrice: Geom. Casanelli Francesca</p>	<p>Via Sasso Rosso 5H - 06091 Assisi (PG) - Tel. 328/4136952 C.F. SC0080704140633U - P.IVA 02378230540 E-mail: studio.sacchet@gmail.com - PEC: edoardo.sacchet@ingpec.eu Progettista: Ing. Sacchet Edoardo Disegnatrice: Geom. Casanelli Francesca</p>	Comittente	Località	Scala	Tavola
		Azienda Agraria Gualdi SAS	Comune di Assisi (PG), Via Patrono d'Italia 157	1:100 (ISO A1)	20/D
Realizzazione di un complesso turistico-ricettivo con recupero delle volumetrie di annessi esistenti	Verifica SUC e parcheggi pertinenziali privati	Stato di progetto	Data emissione	Agosto 2020	