

COMUNE DI ASSISI
MODIFICA AL PIANO ATTUATIVO RELATIVO ALL'AREA "EX FOX PETROLI" IN VIA LOS ANGELES, IN VARIANTE ALLA PIANIFICAZIONE OPERATIVA COMUNALE, LOCALITÀ SANTA MARIA DEGLI ANGELI
 Intervento di rigenerazione urbana dell'area "EX FOX PETROLI" in via Los Angeles attraverso la realizzazione di una media struttura di vendita alimentare inferiore a 1.500 MQ di superficie di vendita

PRESENTATORE:
 Società FOX PETROLI SPA
 Via Sengallia 29 - 61122 Pesaro
 P.IVA: 00642590418

PROGETTAZIONE:
 aTEAM Progetti Sostenibili
 Ing. Francesco Bursi
 Arch. Lucia Bursi
 Via Torre 5 - 41121 Modena
 email: info@ateamprogetti.com
 tel. +39 059 7114689



CONSULENTI:
 Praxis Ambiente srl
 Dott. Carlo Odorici - Ing. Roberto Odorici
 Via Canalotto Centro 47/A - 41121 Modena
 email: info@praxisambiente.it
 tel. +39 059 454000

Studio GRG
 Geom. Ruggero Giuliano
 Ing. Matteo Mengoni
 Geom. Daniele Volpi
 Arch. Manlio Valentino Maltese
 Via Dentice 113 - 06132 Perugia
 email: info.studiogrg@gmail.com
 tel. +39 075 6099018

Dott. Geologo Livio Fiorani
 Via Eugubina 168 - 06125 Perugia

Dott. Geologo Alessandro Oscarini
 Via Machiavelli 1 - 06012 Città di Castello (PG)
 email: alessandro.oscarini55@gmail.com
 tel. +39 393 3229529

Sezione AA' (quote stimate) - Scala 1:250

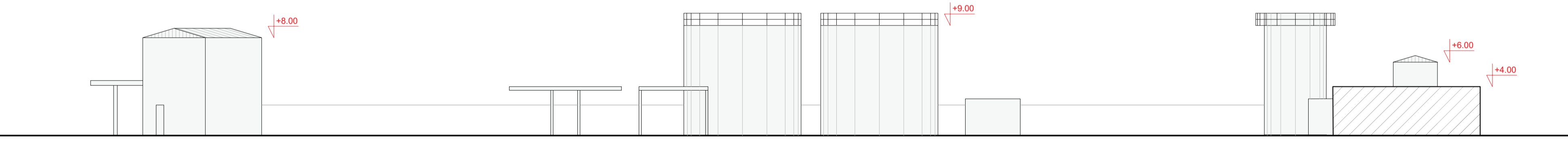

LEGENDA
 Area d'intervento
 Area di proprietà

Sezione BB' (quote stimate) - Scala 1:250

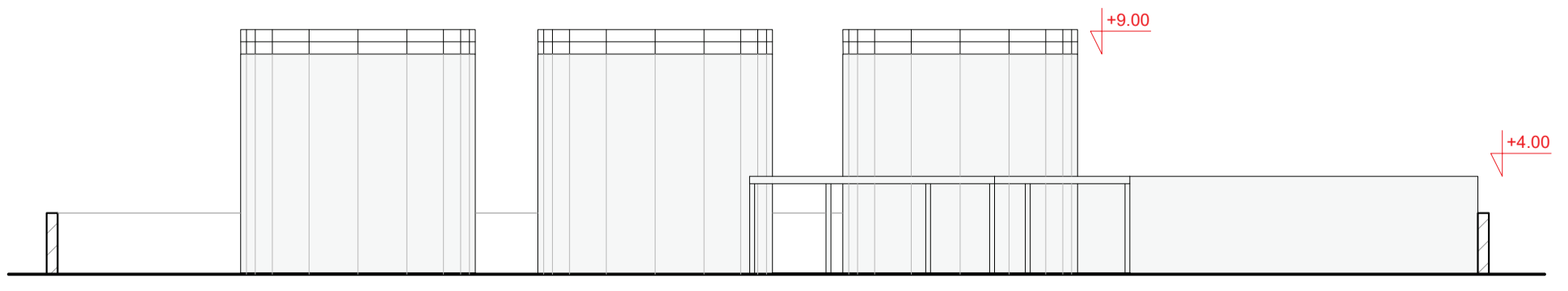

| | | | |
|----------------|---------------|---|--|
| NOME FILE: | ELABORATO DA: | APPROVATO DA: | OGGETTO: |
| | LB | | Modifica al piano attuativo area "EX FOX PETROLI", via Los Angeles |
| CARTELLA: | PROTOCOLLO: | TITOLO ELABORATO: | |
| | 145.2 | Stato di fatto_Planimetria e profili | |
| REV. | DATA | NOTE | CODICE ELABORATO: |
| | | | CP_SMA_PA_TAV_05 |
| COLLABORATORI: | SCALA: | DATA: | |
| Mirco Sileo | Varie | 13/09/2022 | |